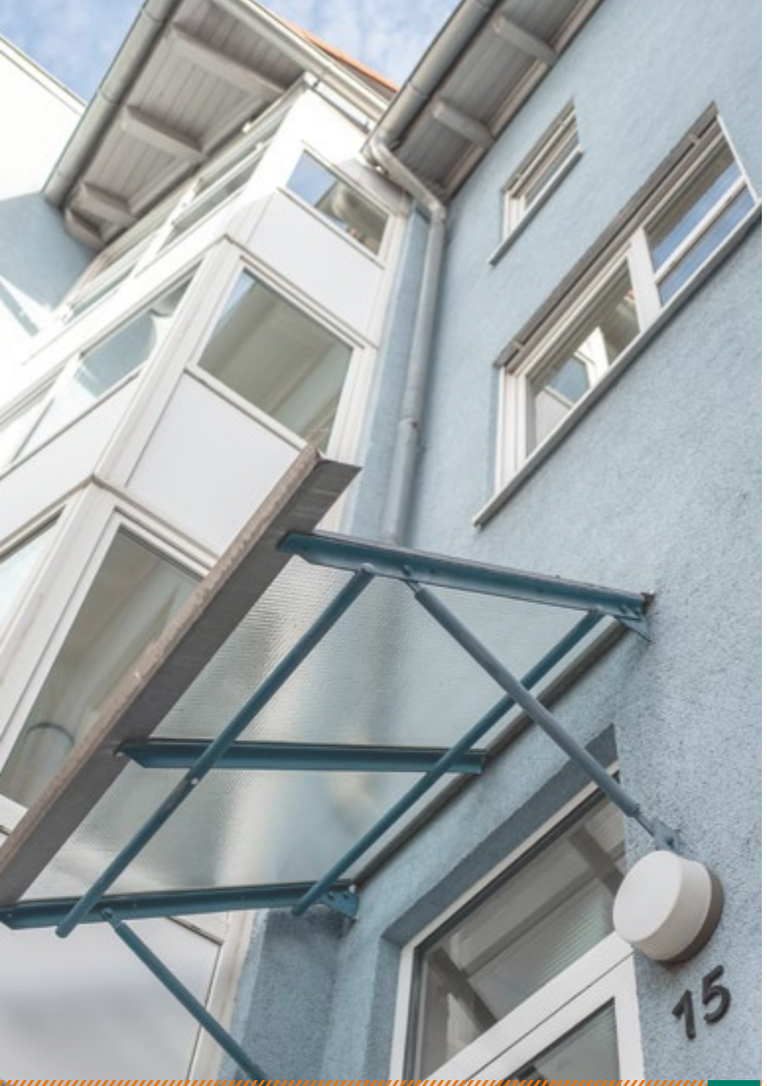

BESUCHEN
SIE UNS IN DER
HANS-SACHS-STR. 15

IHRE ANSPRECHPARTNERINNEN

Viktoria Papadopoulou
Dipl.Sozialarbeiterin/Sozialpädagogin (FH)
T 0721 350501-24
M 0159 063525-53
viktoria.papadopoulou@vfj-ka.de

Doris Wiebel
Abteilungsleitung Bildung und Integration,
Dipl. Pädagogin
T 0721 50904-23
doris.wiebel@vfj-ka.de

ADRESSE

Hans-Sachs-Str. 15
76133 Karlsruhe

T 0721 350501-0
F 0721 350501-20

Kooperation mit Projekt Bildungsberatung des IB:

Stadt Karlsruhe
Büro für Integration

Menschsein stärken IB

VEREIN FÜR
JUGENDHILFE
KARLSRUHE

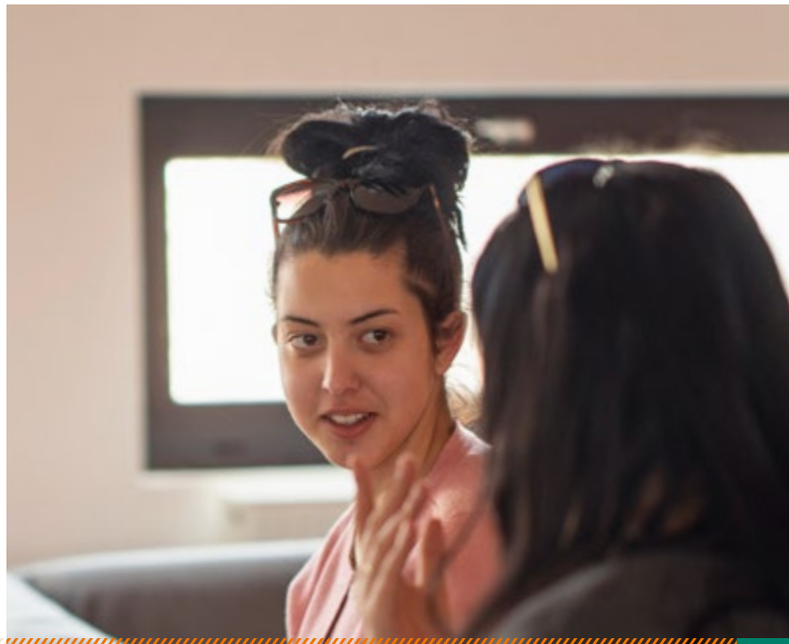

PROJEKT BiZuKi
HONORARLEHRKRÄFTE AN GRUNDSCHULEN

HANS-SACHS-STRASSE 15

www.vfj-ka.de

HONORARLEHRKRÄFTE
AN GRUNDSCHULEN IM PROJEKT **BI**LDUNGSCHANCEN UND **ZU**KUNFT FÜR **KI**NDER

Honorarlehrkräfte unterstützen im Rahmen des Projektes BiZuKi Kinder in der Grundschule bei der Verbesserung der deutschen Sprache.

BiZuKi ist ein Projekt des Verein für Jugendhilfe Karlsruhe e.V. für Grundschulkinder, die aufgrund individueller Voraussetzungen eine Unterstützung bei der Verbesserung der deutschen Sprache und bei der Erweiterung ihrer sozialen Kompetenzen benötigen.

BiZuKi wird an mehreren Kooperationsschulen in Karlsruhe angeboten und von Honorarlehrkräften des Verein für Jugendhilfe Karlsruhe e.V. durchgeführt.

Der Sprachförderunterricht findet zusätzlich zum Schulunterricht für Kinder der Klassen 1 bis 4 in Kleingruppen statt.

Die Projektkoordination und Anleitung der Honorarlehrkräfte übernimmt der Verein für Jugendhilfe Karlsruhe e.V.

AUFGABEN DER HONORARLEHRKRÄFTE:

- ☐ Eigenverantwortliche Vorbereitung und Durchführung des Förderunterrichts (zwei Unterrichtsstunden pro Woche) in einer Kleingruppe
- ☐ Stärkung sprachlicher und sozialer Ressourcen der Kinder
- ☐ Koordination der Unterrichtsstunden und Ansprechpartner*innen an den Schulen für Eltern und Lehrer*innen

VORAUSSETZUNGEN FÜR HONORARLEHRKRÄFTE:

- ☐ Eintragsfreies Führungszeugnis
- ☐ Bereitschaft zur Teilnahme an regelmäßigen Besprechungen, Schulungen und Fortbildungen

WIR BIETEN:

- ☐ Professionelle Anleitung und regelmäßige Teamsitzungen durch den Verein für Jugendhilfe Karlsruhe e.V.
- ☐ Freies Mitarbeiterverhältnis – Honorar 13 / Unterrichtsstunde
- ☐ Kostenlose Fortbildungen

Der **Verein für Jugendhilfe Karlsruhe** (gegründet 1955) ist ein von Mitgliedern getragener gemeinnütziger Verein und anerkannter Träger der freien Jugend- und Straffälligenhilfe.

Der Verein

- ist Anbieter vielfältigster Angebote und Projekte im Bereich der Hilfen zur Erziehung (SGB VIII), der ambulanten Hilfen JGG sowie der freien Straffälligenhilfe in der Stadt und im Landkreis Karlsruhe.
- ist Mitglied im Paritätischen Landesverband Baden-Württemberg und wendet in seinen Arbeitsprozessen ein nach ISO:9001:2015 zertifiziertes Qualitätsmanagementsystem an.
- ist Arbeitgeber von derzeit 70 hauptamtlich beschäftigten Fachkräften, die von ca. 80 Ehrenamtlichen in verschiedensten Angeboten unterstützt werden.
- arbeitet ziel- und lösungsorientiert und vereinbart wirtschaftliches und soziales Handeln mit Nachhaltigkeit und Gemeinnützigkeit.
- orientiert sich an dem Leitsatz: „Wir bieten professionelle, individuelle und lösungsorientierte Hilfen zur Selbsthilfe für junge und erwachsene Menschen und Familien in besonderen sozialen Lebenslagen“.

Ausführlichere Informationen finden Sie auf unserer Homepage: **www.vfj-ka.de**